Рабочая тетрадь

Космос

© 2013 BIC®Kids www.bickids.com

Что такое космос?

Космос — это **место во вселенной** между планетами, звездами и галактиками. А можно сказать, что космос — это пространство **за пределами планеты Земля.** Именно благодаря **астрономии**, науке наблюдения за звездами, мы знаем, что Земля — это всего лишь маленькая планета во вселенной. Человек, летающий в космос, называется **астронавтом** или космонавтом. Он путешествует на космических кораблях.

Многие люди считают, что на других планетах есть живые существа, например «марсиане», если они живут на Марсе. Или, в общем, «**инопланетяне**», если они живут на других планетах, кроме Земли. Никто пока не знает, правда ли они существуют.

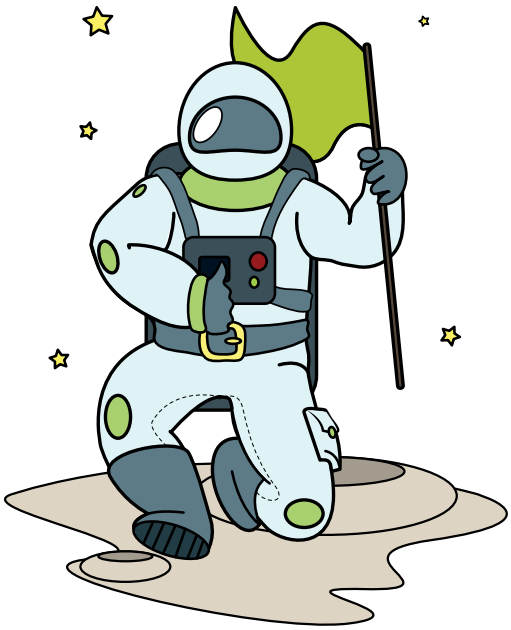

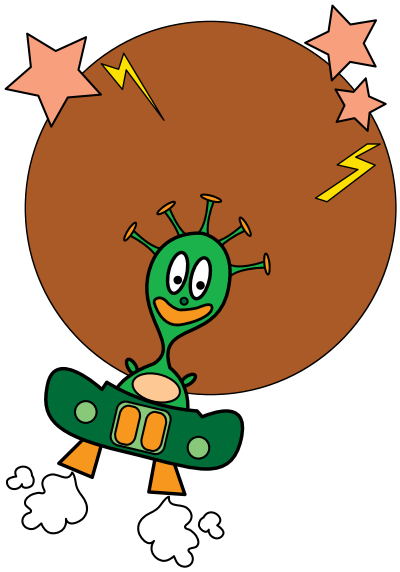

Узнаём буквы, называем и пишем их

Тебе понадобится:

- Ручка

Заполни клетки кроссворда словами из таблицы ниже.

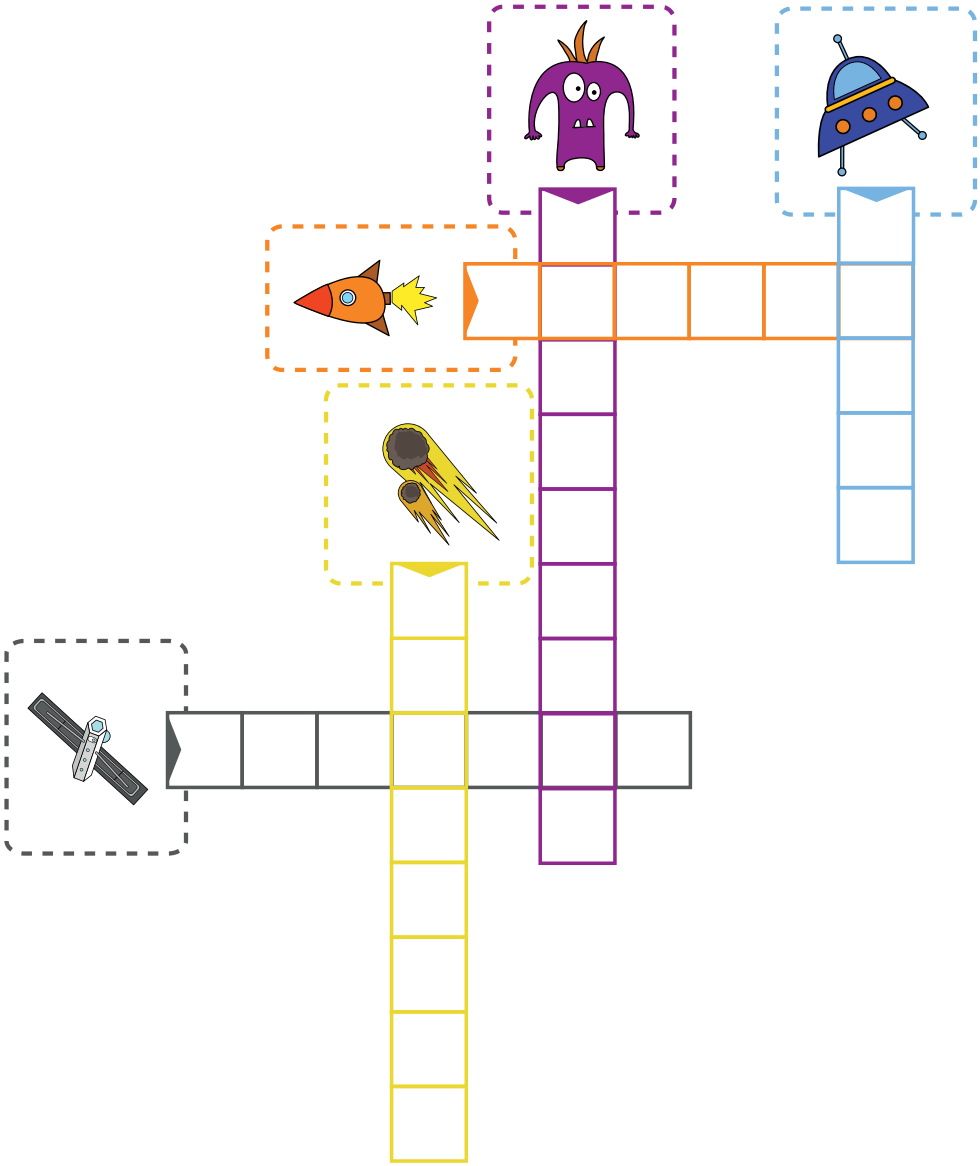

Учимся различать цвета и раскрашивать

Тебе понадобится:

- Акварельные карандаши
- Кисточка
- Вода

Нарисуй кратеры на планете синими кружочками и пупырышки на теле марсианина — оранжевыми.

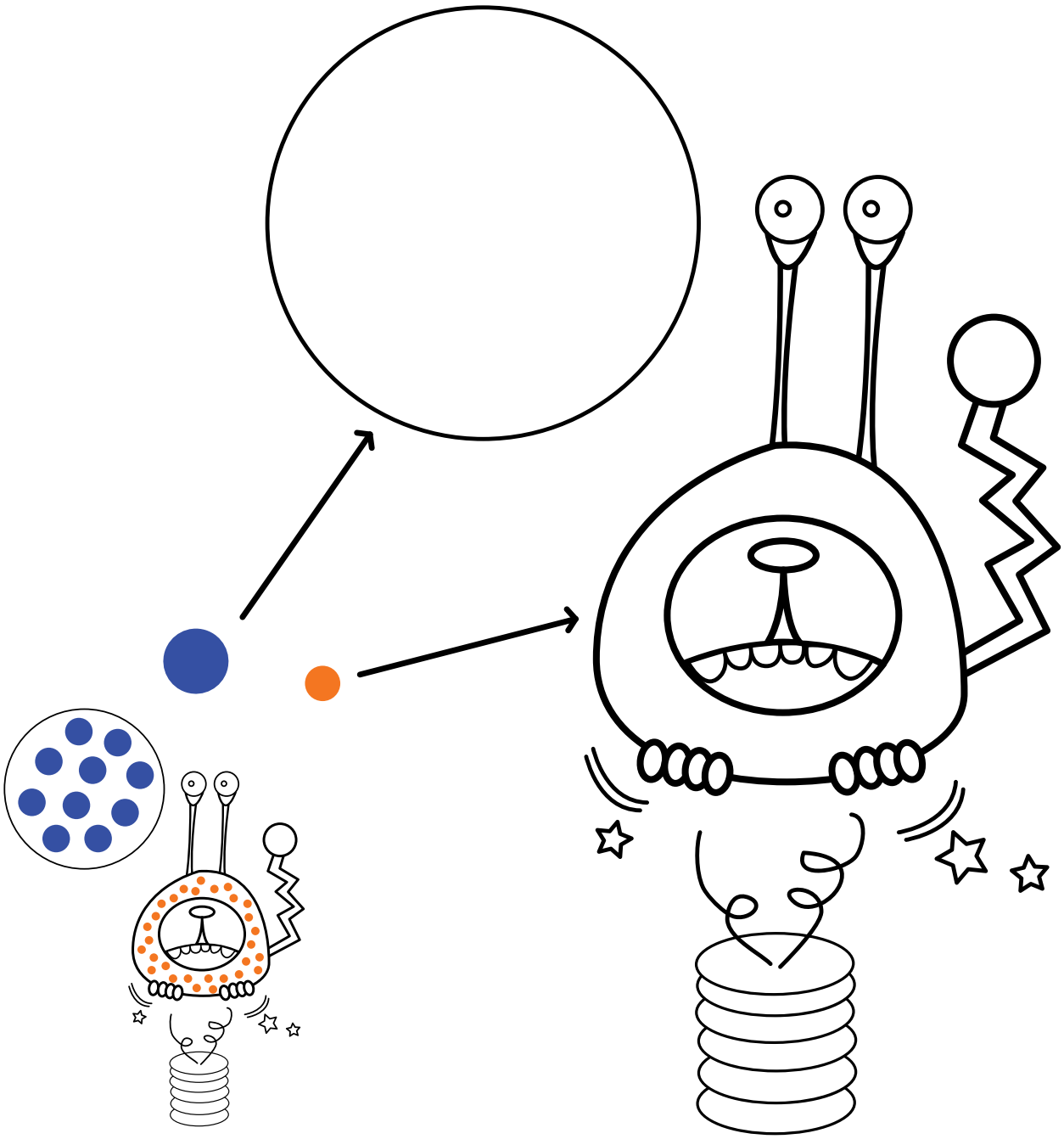

Учимся рисовать

Тебе понадобится:

- Простой карандаш
- Стирательная резинка
- Цветные карандаши

Нарисуй инопланетянина, как показано внизу.

1

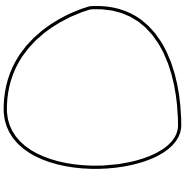

2

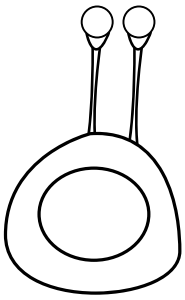

3

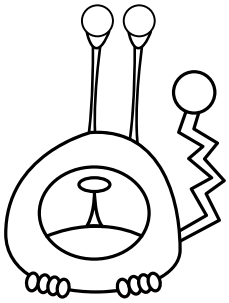

4

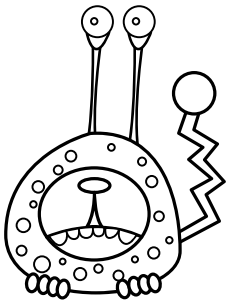

Учимся считать

Тебе понадобится:

- Ручка

Напиши на каждой черточке, сколько космических объектов на рисунке, и обведи картинку, на которой их больше всего.

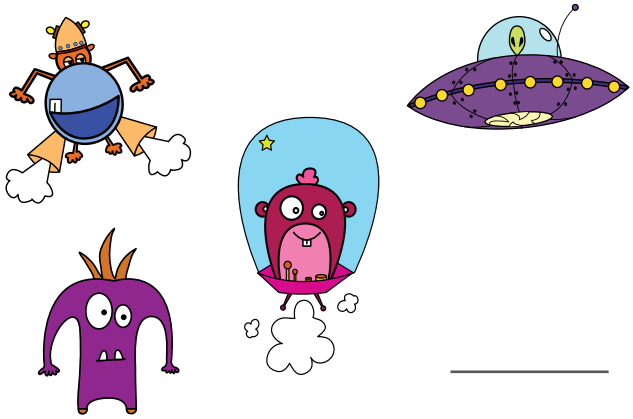

_____

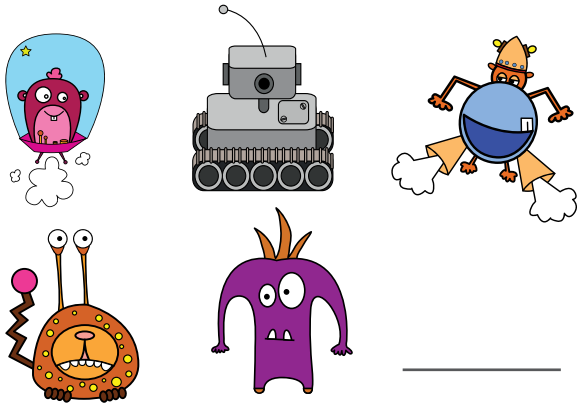

_____

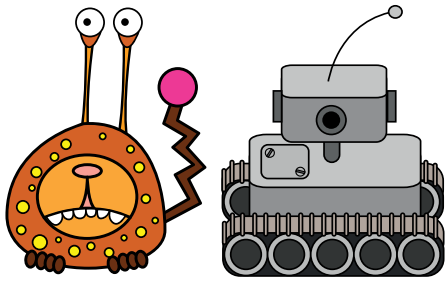

_____

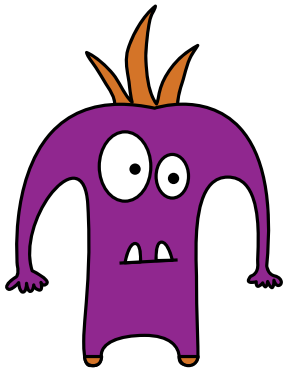

1

_____

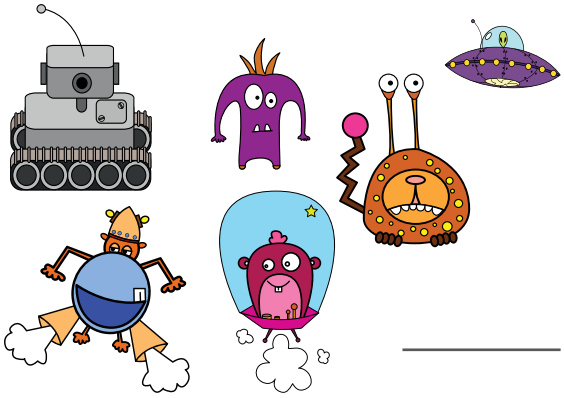

_____

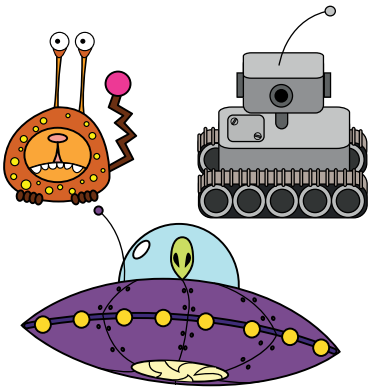

_____

Вырезаем и клеим

Тебе понадобится:

- Ножницы
- Цветные карандаши
- Клей

Раскрась космические объекты. Вырежь по краю и собери кубик: согни по линиям его стороны и склей их между собой язычками. Если не получается, попроси взрослых помочь тебе.

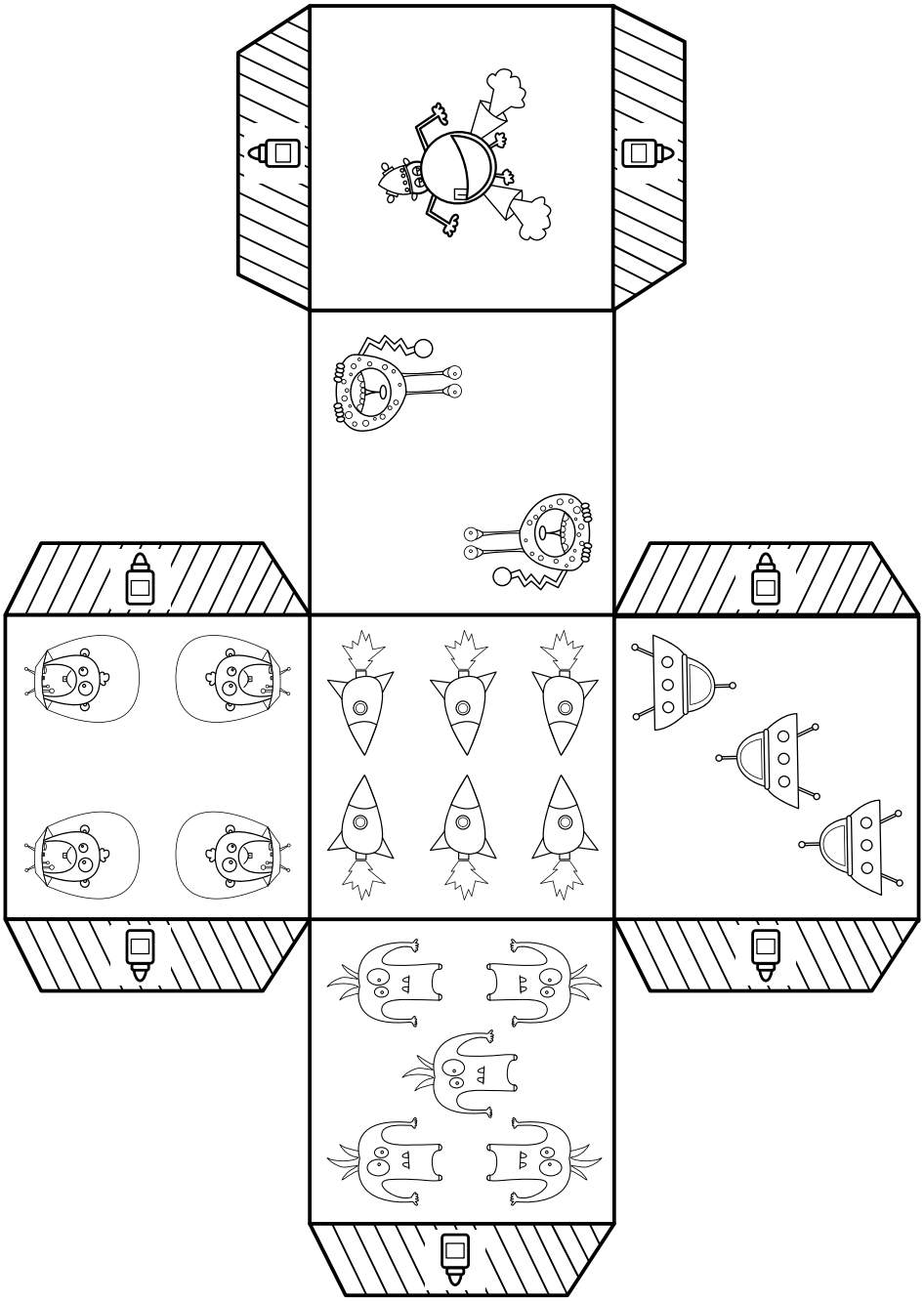

Раскрашиваем, не выходя за контур

Тебе понадобится:

- Фломастеры

Раскрась каждую ячейку указанными цветами.

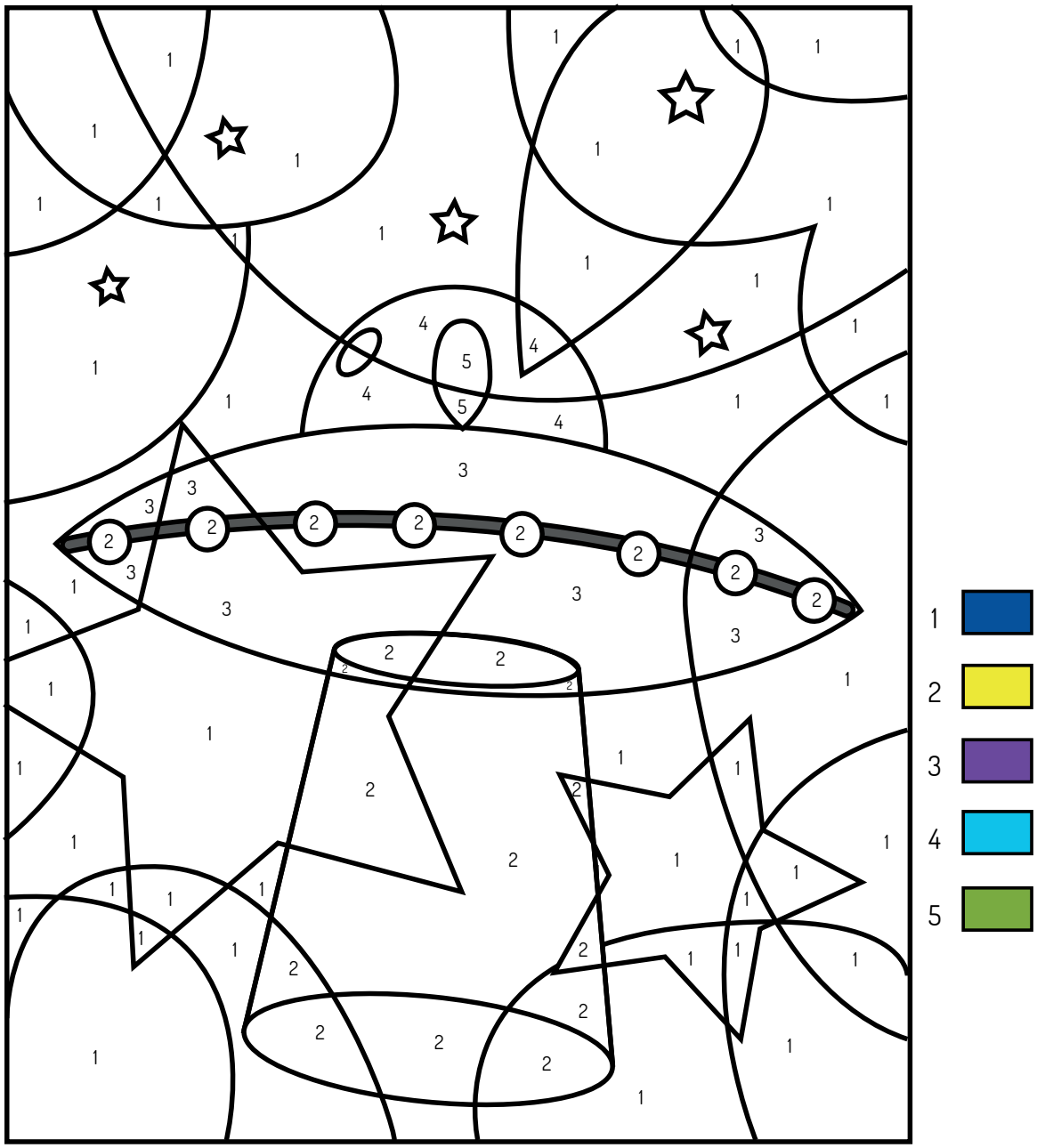

Тренируем память

Тебе понадобится:

- Ножницы

Сделай игру-запоминалку. Вырежь картинки, а затем приклей их на картон. Найди пары, переворачивая одну карточку за другой. Ты можешь играть самостоятельно или с друзьями: кто первый найдет все пары. Если у тебя есть другие выпуски Bic Kids, можно добавить карточки оттуда, чтобы игра была сложнее.

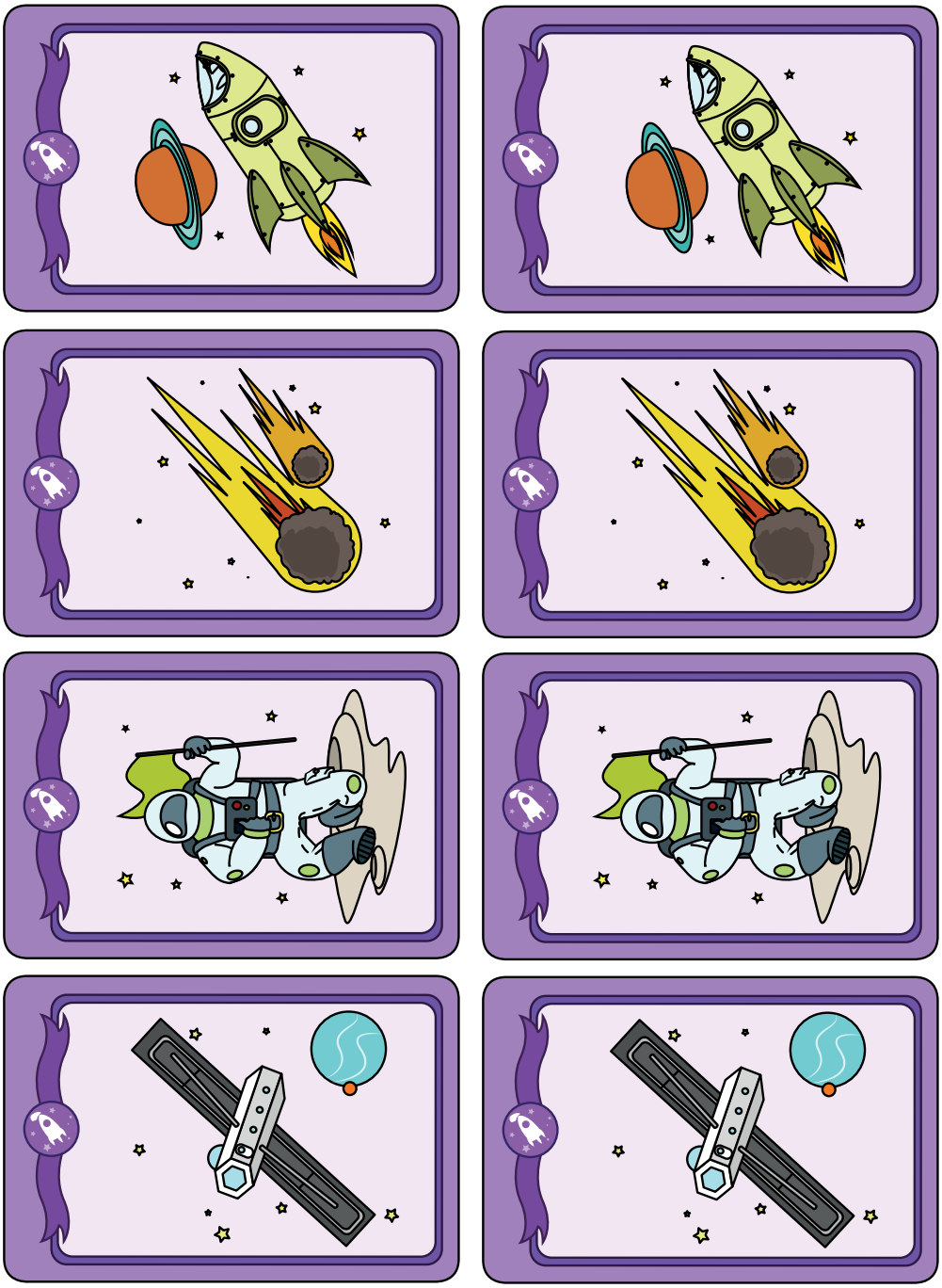

Соединяем

Тебе понадобится:

- Ручка

Соедини линиями изображение космического объекта и его описание.

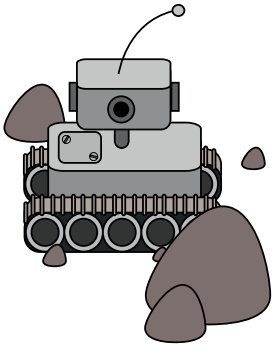

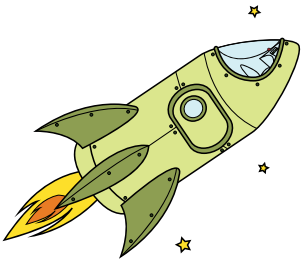

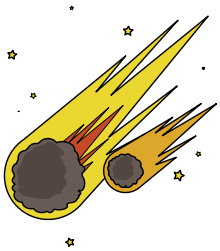

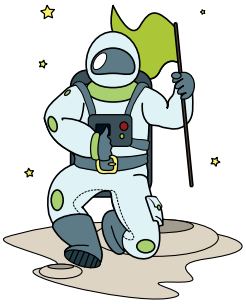

Метеорит

Я быстро перемещаюсь в пространстве, и с земли выгляжу как падающая звезда.

Астронавт

Я человек, я исследую космос.

Луноход

Я — машина. Меня создали люди для исследования планет.

Ракета

Я нужна, чтобы отправлять космонавтов в космос. Я очень быстрая.

Развиваем наблюдательность

Тебе понадобится:

- Ручка
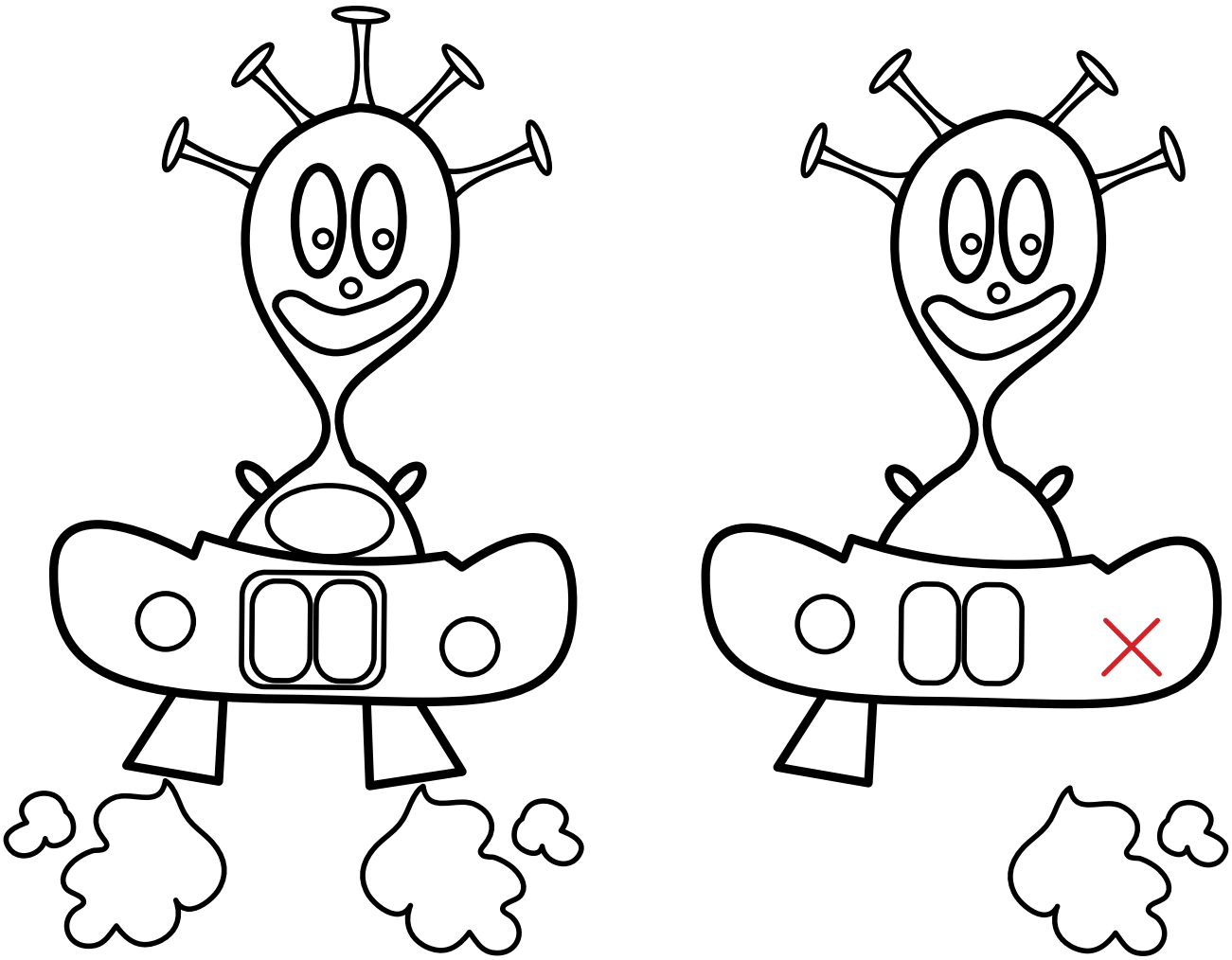
Отметь красным крестиком семь отличий между инопланетянами.